



スマイル・ポート 6月のカレンダー

事業や講座の開催日でも「ひろば」は自由にご利用いただけます。



1	月	お休み
2	火	
3	水	
4	木	
5	金	子育てサポートシステム 12:00~12:45 入会説明会 エヌ・クラブのパン販売
6	土	プレママの日
7	日	お休み
8	月	お休み
9	火	
10	水	13:30~15:00 保育・教育コンシェルジュ出張相談会
11	木	
12	金	母乳育児の相談 子育てパートナー出張相談 (区役所キッズスペース)
13	土	山下先生の子育て相談 ダウン症児★親子の会
14	日	お休み
15	月	お休み

6/5 (金)・20 (土) (中止になる場合もあります)

横浜子育てサポートシステム入会説明会

10:00~11:00 (時間厳守をお願いします)

*事前予約制 10組 随時受付

西区支部事務局のコーディネーターが、利用について詳しく説明します。分からないことは、その場でお聞きください。提供会員さんによるお子さんの見守りもありますので、お子さんもご一緒にお越しいただけます。

6月6日 (土) 14:00~15:00

おいでよ! プレママの日



プレママさんが気軽に参加できるおしゃべり会です。先輩ママによるお産の体験談や、育児グッズの選び方、ひろばスタッフによる産後の過ごし方のアドバイスもあります。ご夫婦での参加、第2子以降のママもどうぞ。

6月12日 (金) 10:00~11:30

母乳育児の相談

「サンバの会」鈴木助産師

サンバの会は母乳育児を応援する地域の助産師の会です。※今月は感染予防の対応で個別相談となります。*事前予約制 先着3組 随時受付

6月13日 (土) 10:00~12:00

臨床心理士 山下先生の子育て相談

山下先生は、乳幼児から学齢期までの幅広い相談経験を持つ、現役のお母さんでもあります。

*事前予約制 先着3組 随時受付

*相談は1組につき30分程度です。

たけうちかおりさん ベビーマッサージ講座

新型コロナウイルス感染症予防のため、当面の間、お休みさせていただきます。

次回開催につきましては、HPなどであらためてお知らせいたします。

16	火	感覚あそび (よちよち編)
17	水	10:00~11:45 西区役所事業を開催 *開催時間中ひろばを縮小しますが利用可能です
18	木	
19	金	青空子育て (境之谷公園)
20	土	子育てサポートシステム 入会説明会 PM おもちゃドクター 「かもめおもちゃ病院」
21	日	お休み
22	月	お休み
23	火	
24	水	13:30~15:00 保育・教育コンシェルジュ出張相談会
25	木	
26	金	11:45~&15:45~ ♪6月のお誕生会♪ 準備の都合上開始30分前までにお集まりください
27	土	
28	日	お休み
29	月	お休み
30	火	

各事業の問合せ・申し込み
☎045-264-4355

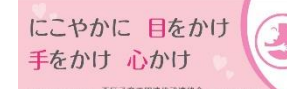

★親子で体感! 感覚あそび★

育ちに大切な感覚を刺激する遊びの体験です。

よちよち編 6/16 (火) 11:00~11:30

対象: ハイハイ・つたい歩きの子ども

内容: 布あそび・カラーコップあそび等 (予定)

*参加受付は当日 10:00~ 先着6組

*途中からの参加はできません

てくてく編 今月はお休みです。

公園でまってるよ! 青空子育て

開催日と公園はカレンダーに掲載

10:30~11:30 *雨天中止

身近な公園で思いっきり親子で遊ぼう!!

スタッフが公園で待っているから、ひとりでも、初めてでも、安心して遊べます。砂場や遊具と一緒に遊びながら、子育ての相談もできます。

・ 6/ 19 (金) 境之谷公園

*雨天時はログハウスにて実施

6月20日 (土) 13:00~15:00

「かもめ おもちゃ病院」

ボランティアのドクターが診断、無料で修理します。

*申込み スマイル・ポートに当日持参

修理の受付は 13:00~14:00

*壊れた箇所が分かる方がいらしてください。

*ラジコン、リモコン、部品等もお持ちください。

*費用 無料

*修理に部品が別途必要な場合には

実費がかかります。

(200円~500円程度)

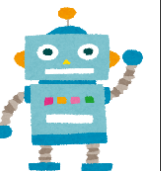

※7月までは感染症予防のため、
大人数が集まる事業は自粛させていただきます。

※「ひろば」の事業、講座の開催については
今後の状況次第で中止させていただく場合も
ありますので、詳しくは、HPでご確認ください。